

Anmeldung schulergänzende Betreuung für das Schuljahr 2026/2027

Personalien des Schülers / der Schülerin

Name: _____ Geb.-Datum: _____

Vorname: _____ Klasse: _____

Strasse: _____ Lehrperson: _____

PLZ, Ort: _____ Schulstandort: _____

Spezielles (Allergien, Medikamente): _____

Essensgewohnheit: Vegetarisch Kein Schweinefleisch

Ansprechpartner bei Notfällen/Telefon: _____

Hausarzt: _____

Eltern / Erziehungsberechtigte

Name / Vorname: _____

Strasse: _____

PLZ / Ort: _____

Telefon/Natel: _____

Anmeldung (gemäss Konzept)

Gewünscht ab (Datum): _____

Die Anmeldung ist gültig bis Ende des laufenden Schuljahres und verbindlich. Eine Vertragsauflösung ist mit einer Kündigungsfrist von einem Monat auf das Ende des Folgemonats möglich. Bleibt ein Kind bereits vor Ablauf der Kündigungsfrist der Schulergänzenden Betreuung fern, werden die Beiträge trotzdem in Rechnung gestellt. Bei Abwesenheit werden die Kosten für das Mittagessen erlassen, sofern die Abmeldung innert vorgegebener Frist gemäss Betriebskonzept erfolgt.

Tarifstufe (Bitte ankreuzen / wird beim Steueramt Bütschwil-Ganterschwil überprüft)

Tarif- stufe	IPV-Einkommen	Modul I	Modul II		Modul III	Modul IV
		Morgen 07.00 Uhr bis 08.00 Uhr	Mittag 11.45 Uhr bis 13.30 Uhr exkl. Mittagessen	Mittagessen	Nachmittag I 13.30 Uhr bis 15.30 Uhr	Nachmittag II 15.30 Uhr bis 18.00 Uhr
1 <input type="checkbox"/>	Fr. 50'000.00	Fr. 2.00	Fr. 4.00	Fr. 8.00	Fr. 4.00	Fr. 4.00
2 <input type="checkbox"/>	Fr. 75'000.00	Fr. 4.00	Fr. 6.00	Fr. 8.00	Fr. 7.00	Fr. 7.00
3 <input type="checkbox"/>	Fr. 100'000.00	Fr. 5.00	Fr. 8.00	Fr. 8.00	Fr. 9.00	Fr. 9.00
4 <input type="checkbox"/>	Fr. 120'000.00	Fr. 6.00	Fr. 10.00	Fr. 8.00	Fr. 11.00	Fr. 11.00
5 <input type="checkbox"/>	ab Fr. 120'000.00	Fr. 7.00	Fr. 12.00	Fr. 8.00	Fr. 13.00	Fr. 13.00
6 <input type="checkbox"/>	Sporadische Nutzung/Auswärtige	Fr. 7.00	Fr. 12.00	Fr. 8.00	Fr. 13.00	Fr. 13.00

Kosten

Die Kosten werden in der Regel monatlich in Rechnung gestellt. Eltern, die mit den zu betreuenden Kindern ihren zivilrechtlichen Wohnsitz in Bütschwil-Ganterschwil haben, haben je nach Einkommen Anspruch auf Beiträge der Wohnsitzgemeinde. Die Tarifeinstufung wird gemäss dem individuellen Prämienverbilligungsabkommen (IPV) berechnet. Einen Antrag dazu kann bei der Gemeinde gestellt werden.

Gewünschte Betreuungszeiten (entsprechende Felder bitte ankreuzen)

Kindergartenkinder, welche die Morgenbetreuung in Anspruch nehmen, besuchen die 1. Morgenlektion im Kindergarten.

	Montag	Dienstag	Mittwoch	Donnerstag	Freitag
Morgen / Modul I 07.00 – 08.00 Uhr	<input type="checkbox"/>	<input type="checkbox"/>	<input type="checkbox"/>	<input type="checkbox"/>	<input type="checkbox"/>
Mittag / Modul II 11.45 – 13.30 Uhr	<input type="checkbox"/>	<input type="checkbox"/>	<input type="checkbox"/>	<input type="checkbox"/>	<input type="checkbox"/>
Nachmittag I / Modul III 13.30 – 15.30 Uhr	<input type="checkbox"/>	<input type="checkbox"/>	<input type="checkbox"/>	<input type="checkbox"/>	<input type="checkbox"/>
Nachmittag II / Modul IV 15.30 – 18.00 Uhr	<input type="checkbox"/>	<input type="checkbox"/>	<input type="checkbox"/>	<input type="checkbox"/>	<input type="checkbox"/>

Auf eine Sicherstellung und Organisation der Betreuung durch die Primarschule an unterrichtsfreien Tagen gemäss aktuellem Ferienkalender wird aktuell verzichtet.

Schülertransport

Die Schülerinnen und Schüler vom Schulstandort Bütschwil bewältigen den Hin- und Rückweg zwischen Schulhaus und der SEB an der Mosnangerstrasse 4 selbständig.

Die Schülerinnen und Schüler vom Schulstandort Ganterschwil bewältigen den Hin- und Rückweg zwischen Schulhaus und der SEB an der Mitteldorfstrasse 2 selbständig. Am Mittwochmittag und Freitagnachmittag werden die Schülerinnen und Schüler mit dem Schulbus zwischen Schulhaus und SEB in Bütschwil transportiert.

Die Schülerinnen und Schüler von Schulstandort Dietfurt werden mit dem Schulbus zwischen Schulhaus und SEB Bütschwil transportiert.

Für den Nachhauseweg sind die Erziehungsberechtigten selbst verantwortlich. In Absprache mit den Mitarbeiterinnen der Betreuung können die Kinder selbständig nach Hause gehen.

Einverständniserklärung Fotos

Bei besonderen Anlässen werden vom Tagesstrukturteam Fotos gemacht. Diese Fotos werden teilweise veröffentlicht und können auf der Homepage, im Amtsbericht, im Mitteilungsblatt oder in der Zeitung erscheinen. Da das Recht auf das eigene Bild Teil des Rechtes auf persönliche Freiheit ist, dürfen wir dies nur mit dem Einverständnis der Erziehungsberechtigten tun.

Deshalb bitten wir Sie, untenstehend anzukreuzen, ob Sie mit der Veröffentlichung von Fotos einverstanden sind. Wir achten auf einen sorgfältigen Umgang mit den Fotos. Es werden keine Namen genannt.

Mit Ihrer Unterschrift erklären Sie sich einverstanden, dass das Gewählte, während der ganzen Kindergarten- und Primarschulzeit, Gültigkeit hat. Falls Sie Ihre Meinung später ändern, teilen Sie dies uns mit. Auf der Homepage www.bütschwil-ganterschwil.ch > Schulen > Primarschule > Online-Schalter finden Sie untenstehenden Talon. Füllen Sie diesen aus und senden Sie ihn an die Schulverwaltung.

- JA**, wir sind mit der Veröffentlichung von Fotos auf der Homepage, in Zeitungen, Mitteilungsblatt, Amtsbericht von unserem Kind einverstanden.
- NEIN**, wir wünschen keine Veröffentlichung von Fotos von unserem Kind.

Mit der Unterschrift bestätigen Sie, dass Sie das Konzept zur Kenntnis genommen haben, und Sie erteilen der Schulverwaltung das Recht, die Einstufung für den Tarif beim Steueramt abzufragen. Zudem bestätigen Sie die Einverständniserklärung für Fotos.

Ort, Datum

Unterschrift der/des Erziehungsberechtigten

Bitte senden Sie die Anmeldung an:

Primarschule Bütschwil-Ganterschwil, Schulverwaltung, Mittendorfstrasse 15, 9606 Bütschwil

E-Mail: schulverwaltung@ps-buga.ch

Standort SEB Bütschwil, Mosnangerstrasse 4, 9606 Bütschwil

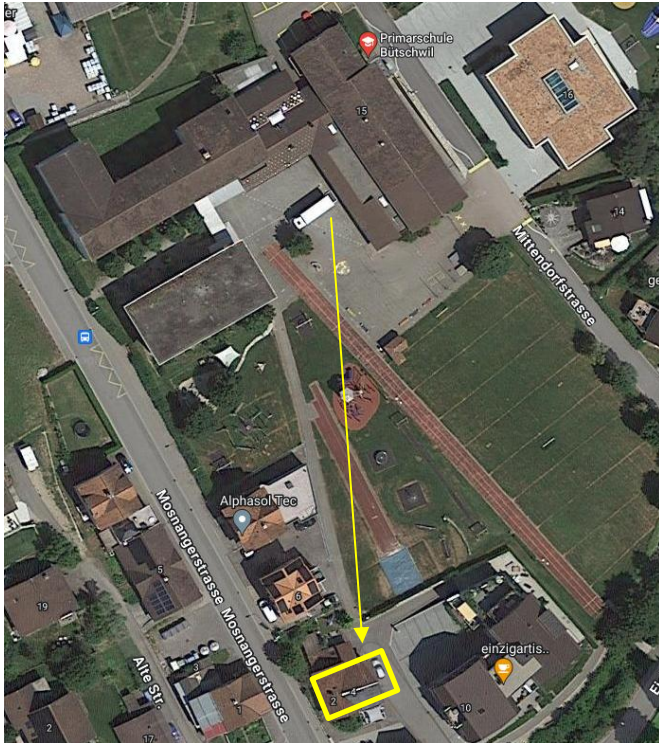

Standort SEB Ganterschwil, Gebäude von Berlinger & Co. AG, Mitteldorfstrasse 2

