

# Anmeldung schulergänzende Betreuung für das Schuljahr 2025/26

## Personalien des Schülers / der Schülerin

Name: \_\_\_\_\_ Geb.-Datum: \_\_\_\_\_

Vorname: \_\_\_\_\_ Klasse: \_\_\_\_\_

Strasse: \_\_\_\_\_ Lehrperson: \_\_\_\_\_

PLZ, Ort: \_\_\_\_\_ Schulstandort: \_\_\_\_\_

Spezielles (Allergien, Medikamente): \_\_\_\_\_

Essensgewohnheit: Vegetarisch  Kein Schweinefleisch

Ansprechpartner bei Notfällen/Telefon: \_\_\_\_\_

Hausarzt: \_\_\_\_\_

## Eltern / Erziehungsberechtigte

Name / Vorname: \_\_\_\_\_

Strasse: \_\_\_\_\_

PLZ / Ort: \_\_\_\_\_

Telefon/Natel: \_\_\_\_\_

## Anmeldung (gemäss Konzept)

Gewünscht ab (Datum): \_\_\_\_\_

Die Anmeldung ist gültig bis Ende des laufenden Schuljahres und ist verbindlich. Eine Vertragsauflösung ist mit einer Kündigungsfrist von einem Monat auf das Ende des Folgemonats möglich. Bleibt ein Kind bereits vor Ablauf der Kündigungsfrist der Schulergänzenden Betreuung fern, werden die Beiträge trotzdem in Rechnung gestellt.

## Tarifstufe (Bitte ankreuzen / wird beim Steueramt Bütschwil-Ganterschwil überprüft)

Tarif- stufe	Steuerbares Einkommen bis	Morgen- betreuung	Mittags- betreuung	Mittagessen	Nachmittags- betreuung I	Nachmittags- betreuung II
1 <input type="checkbox"/>	Fr. 50'000.00	Fr. 2.00	Fr. 4.00	Fr. 7.00	Fr. 4.00	Fr. 4.00
2 <input type="checkbox"/>	Fr. 75'000.00	Fr. 3.00	Fr. 6.00	Fr. 7.00	Fr. 6.00	Fr. 6.00
3 <input type="checkbox"/>	Fr. 100'000.00	Fr. 4.00	Fr. 8.00	Fr. 7.00	Fr. 8.00	Fr. 8.00
4 <input type="checkbox"/>	Fr. 120'000.00	Fr. 5.00	Fr. 10.00	Fr. 7.00	Fr. 10.00	Fr. 10.00
5 <input type="checkbox"/>	ab Fr. 120'000.00	Fr. 6.00	Fr.12.00	Fr. 7.00	Fr. 12.00	Fr. 12.00

Geschwisterrabatt: Besuchen mehrere Kinder aus der gleichen Familie die schulergänzende Betreuung, gibt es bei der Betreuung für das zweite und jedes weitere Kind eine Kostenreduktion von 20% auf die Betreuungskosten.

## Kosten

Die Kosten werden in der Regel monatlich in Rechnung gestellt. Eltern, die mit den zu betreuenden Kindern ihren zivilrechtlichen Wohnsitz in Bütschwil-Ganterschwil haben, haben je nach Einkommen Anspruch auf Beiträge der Wohnsitzgemeinde. Die Tarifeinstufung wird gemäss dem individuellen Prämienvorbilligungsabkommen (IPV) berechnet. Einen Antrag dazu kann bei der Gemeinde gestellt werden.

## Gewünschte Betreuungszeiten (entsprechende Felder bitte ankreuzen)

Kindergartenkinder, welche die Morgenbetreuung in Anspruch nehmen, besuchen die 1. Morgenlektion im Kindergarten.

	Montag	Dienstag	Mittwoch	Donnerstag	Freitag
<b>Morgenbetreuung</b> 07.00 – 08.00 (Bü und Ga)	<input type="checkbox"/>	<input type="checkbox"/>	<input type="checkbox"/>	<input type="checkbox"/>	<input type="checkbox"/>
<b>Mittagstisch</b> 11.45 – 13.30 (Bü und Ga, am Mi nur in Bü)	<input type="checkbox"/>	<input type="checkbox"/>	<input type="checkbox"/>	<input type="checkbox"/>	<input type="checkbox"/>
<b>Nachmittagsbetreuung I</b> 13.30 – 15.30 (Bü und Ga, am Mi und Fr nur in Bü)	<input type="checkbox"/>	<input type="checkbox"/>	<input type="checkbox"/>	<input type="checkbox"/>	<input type="checkbox"/>
<b>Nachmittagsbetreuung II</b> 15.30 – 18.00 (Bü und Ga, am Mi und Fr nur in Bü)	<input type="checkbox"/>	<input type="checkbox"/>	<input type="checkbox"/>	<input type="checkbox"/>	<input type="checkbox"/>

Auf eine Sicherstellung und Organisation der Betreuung durch die Primarschule an unterrichtsfreien Tagen gemäss aktuellem Ferienkalender wird aktuell verzichtet.

## Schülertransport

Die Schülerinnen und Schüler vom Schulstandort Bütschwil bewältigen den Hin- und Rückweg zwischen Schulhaus und der SEB an der Mosnangerstrasse 4 selbständig.

Die Schülerinnen und Schüler vom Schulstandort Ganterschwil bewältigen den Hin- und Rückweg zwischen Schulhaus und der SEB an der Mitteldorfstrasse 2 selbständig. Am Mittwochmittag und Freitagnachmittag werden die Schülerinnen und Schüler mit dem Schulbus zwischen Schulhaus und SEB in Bütschwil transportiert.

Die Schülerinnen und Schüler von Schulstandort Dietfurt werden mit dem Schulbus zwischen Schulhaus und SEB Bütschwil transportiert.

Für den Nachhauseweg sind die Erziehungsberechtigten selbst verantwortlich. In Absprache mit den Mitarbeiterinnen der Betreuung können die Kinder selbständig nach Hause gehen.

**Mit der Unterschrift bestätigen Sie, dass Sie das Konzept zur Kenntnis genommen haben, und Sie erteilen der Schulverwaltung das Recht, die Einstufung für den Tarif beim Steueramt abzufragen.**

\_\_\_\_\_  
Ort, Datum

\_\_\_\_\_  
Unterschrift der/des Erziehungsberechtigten

**Bitte senden Sie die Anmeldung an:**

Primarschule Bütschwil-Ganterschwil, Schulverwaltung, Mitteldorfstrasse 15, 9606 Bütschwil  
E-Mail: sekretariat@ps-buga.ch

Standort SEB Bütschwil, Mosnangerstrasse 4, 9606 Bütschwil

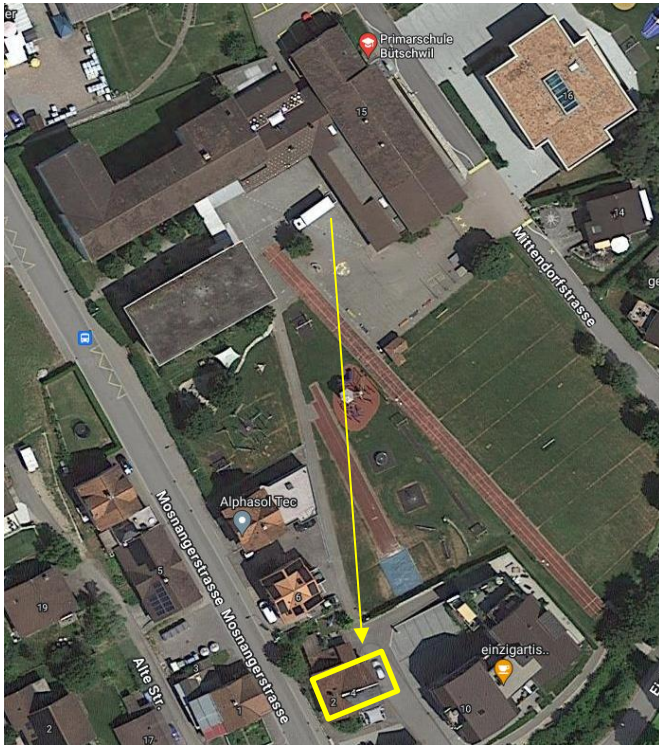

Standort SEB Ganterschwil, Gebäude von Berlinger & Co. AG, Mitteldorfstrasse 2

